Geschrieben von: Benjamin Wiedenhofer
Sonntag, 03. Juni 2012 um 19:00 Uhr

Der spektakuläre *O'Neill Wake The Line presented by Relentless Energy Drink* Contest hat 8000 Zuschauer bei strahlendem Sonnenschein und vor einem perfekten Setup im ausverkauften Stadionbad in seinen Bann gezogen.

Die Stimmung war wie erwartet der Wahnsinn, auch dank des spannenden Head-To-Head Modus und des neuen Setups von *UNIT Parktech,* das sehr technisch und fordernd war. Mit der *Tech Series*, sowie dem neuen und verbesserten Stairset, wurden die Rider wieder einmal bis an ihr Limit gefordert und jeder konnte von Runde zu Runde noch einen draufsetzen.

Jahr für Jahr wird das Level der Wakeboarder und Wakeskater weiter gepusht und genau das war auch dieses Mal so. Fettere Airs aus der nochmal vergrößerten Quaterpipe, Presses in jede Richtung, fettere und technischere Rotations auf die Rails und von den Rails runter und dann natürlich einige Doubleflips und 9er am Kicker.
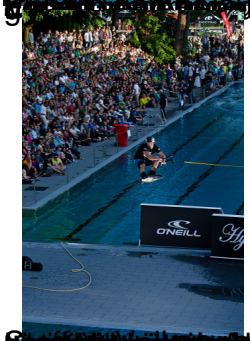
Geschrieben von: Benjamin Wiedenhofer
Sonntag, 03. Juni 2012 um 19:00 Uhr